

第 15 回

貸 金 実 態 調 査 報 告 書

平成 18 年 6 月

萩 市  
萩 商 工 会 議 所

# 目 次

調査実施要領 .....	1
調査票の回収状況 .....	2
調査結果の概要 .....	2
1 業種別・男女別・年代別常時従業員数 .....	2
2 賃 金 .....	4
(昇給の時期・率・目安、パートの人数・1時間当り単価、初任給)	
3 平均賃金 .....	7
4 賞 与 .....	8
(平成17年の賞与支給状況、賞与支給額の決定、夏期・冬期賞与以外の 支給、夏期・冬期賞与の平均支給額)	
5 全業種年齢別・業種別年代別平均賃金(男子) .....	11
(全業種、建設・鉱業、製造業、卸売業、小売業、サービス業、運輸業)	
6 全業種年齢別・業種別年代別平均賃金(女子) .....	15
(全業種、建設・鉱業、製造業、卸売業、小売業、サービス業、運輸業)	
参 考 資 料 .....	19
(山口県の年代別平均賃金・新規学卒者初任給 / (社)全国労働基準関係団体連合会) (山口県の最低賃金) (賃金実態調査票)	

# I 調査実施要領

## 1. 調査の目的

萩市内に本社・本店を有する事業所・商店における賃金の実態を把握し、労務管理の基礎資料を提供して、経営改善の一助とするとともに、平成15年度実施の同調査結果と比較検討を行い賃金実態の推移を把握することを目的とする。

## 2. 調査の時点

平成18年2月末日現在

## 3. 調査の対象

萩市内の事業所・商店を建設・鉱業、製造業、卸売業、小売業、サービス業、運輸業の6業種につき470社（平成15年度実施の同調査対象事業所・商店を主体）を対象とした。

## 4. 調査の方法

調査対象企業に調査票を郵送により配布し、賃金については1月分（平成18年）の給与支給総額を対象とし、郵送によって回収した。

## 5. 業種の分類

建設・鉱業	土木建築・大工工事・左官工事・塗装工事・電気工事・その他の設備工事・土石採取・その他の建設・鉱業
製造業	食料品・衣服繊維製品・木材木製品・家具装備品・出版印刷・窯業土石製品・一般機械器具・その他の製造業
卸売業	飲食料品・繊維衣服身のまわり品・機械建築材料・家具什器・その他の卸売業
小売業	飲食料品・衣服身のまわり品・耐久消費財・飲食店・その他の小売業
サービス業	旅館・クリーニング・理容美容・自動車整備・その他のサービス業
運輸業	道路旅客貨物運輸・その他の運輸業

## 6. 調査項目の説明

常時従業員 臨時、パートタイマー、家族および役員を除いた常時雇用者

賃 金 平成18年1月分として支給された現金給与額

支給総額 1月分として支給された現金給与額

基本賃金 賃金の基幹となる部分で諸手当、時間外手当を含まない

諸手当 管理職手当・精皆勤手当・家族手当・住宅手当・通勤手当・特殊勤務手当などで時間外を含まない

時間外手当 早出、残業、休日出勤手当など所定以外労働時間に対して支払われる手当

賞 与 平成 17 年の夏期分及び冬期分として支給した賞与で企業の平均支給額  
初 任 給 平成 18 年の新卒者を採用した初任給額（予定も含む）

#### 7. 利用上の注意

サンプル数が極めて少ない場合は、それが必ずしも平均値を示しているとは言えないため、数値の解釈には多少の幅をみて判断していただきたい。

また、前回調査と回答事業所が同一でないため、前回の報告書と比較する場合は注意を要する。

賞与の額は、企業における支給平均額の回答を得たものであって、従業員個人別の支給額回答を得たものではないので十分留意のうえご利用いただきたい。

前回とは、平成 16 年調査時点である。

## Ⅱ 調査票の回収状況

調査票発送総数 470 社に対し、回収した調査票は 192 社（回収率 40.8%）、その内有効回答数は、178 社（有効回答率 92.7% 前回 170 社）であった。

表 - 1 業種別・規模別有効回答者数 (企業数)

業種	規模	1～9人	10～19人	20～49人	50人以上	合計
全業種		128	35	13	2	178
建設・鉱業		25	11	1	0	37
製造業		25	5	3	0	33
卸売業		15	7	1	0	23
小売業		25	4	3	0	32
サービス業		36	5	3	2	46
運輸業		2	3	2	0	7

## Ⅲ 調査結果の概要

#### 1. 業種別・男女別・年代別常時従業員数

有効回答企業のうち常時従業員を有する企業 178 社に勤務する常時従業員数は 1,488 人で、その内男子は 1,031 人、女子は 457 人である。1 企業当りの平均常時従業員数は 8.3 人（前回 9.5 人）。

年齢別にみると、男子は 50 歳代、女子は 20 歳代が最も多く、40 歳以上が全体の 54.8% を占めている。

表 - 2 業種別・男女別・年代別常時従業員数

(単位：人)

業種 性別	全業種		建設・鉱業		製造業		卸売業		小売業		サービス業		運輸業	
	男	女	男	女	男	女	男	女	男	女	男	女	男	女
年代別														
20歳未満	5	10	1	0	0	1	0	0	2	1	1	8	1	0
20歳代	205	129	47	5	19	8	17	5	16	9	98	101	8	1
30歳代	232	91	65	11	20	6	31	9	45	19	54	42	17	4
40歳代	232	77	52	4	27	11	40	14	33	15	58	30	22	3
50歳代	267	113	72	18	51	34	31	13	33	30	50	13	30	5
60歳以上	90	37	25	2	20	18	4	5	9	3	15	9	17	0
計	1,031	457	262	40	137	78	123	46	138	77	276	203	95	13
	69.3%	30.7%	17.6%	2.7%	9.2%	5.2%	8.3%	3.1%	9.3%	5.2%	18.5%	13.6%	6.4%	0.9%
	1,488		302		215		169		215		479		108	
	100%		20.3%		14.4%		11.4%		14.4%		32.2%		7.3%	

□常時従業員 男女別・年代別構成比

表 - 3 - 1 年齢別構成比 男子 (単位：%)



表 - 3 - 2 年齢別構成比 女子 (単位：%)



## 2. 賃 金

平成 17 年の定期昇給の時期は 4 月が多く、平成 18 年の昇給予定時期も 4 月が多くなっている。昇給率（定期昇給 + ベースアップ）は、1 ~ 5 % が 36 企業 20.2%（前回 24 企業 14.1%）と最も多い。

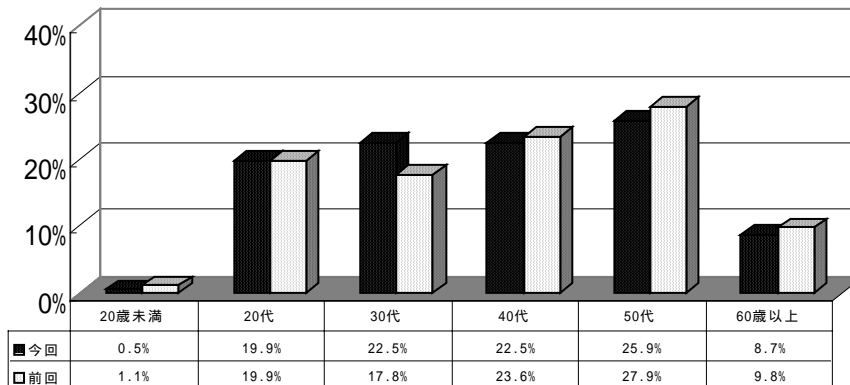
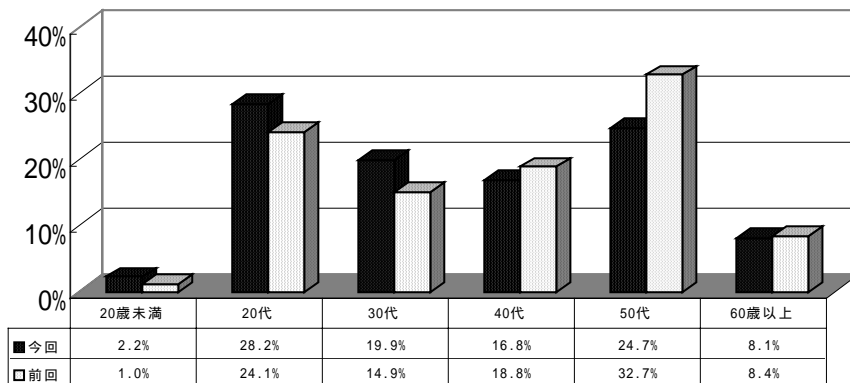
また、業種別の平均昇給率は建設・鉱業 0.2%（前回 1.0%）、製造業 1.5%（同 1.5%）、卸売業 1.0%（同 2.0%）、小売業 2.1%（同 0.3%）、サービス業 1.7%（同 0.4%）、運輸業 1.2%（同 2.0%）で、全業種平均昇給率は、1.4%（同 0.3%）である。

表 - 4 平成17年の昇給時期 (企業数)

業種\月	1	2	3	4	5	6	7	8	9	10	11	12	据置	無回答	計
建設・鉱業	0	0	0	2	3	2	1	1	1	0	0	0	0	27	37
製造業	4	0	1	3	1	0	0	0	0	0	0	0	0	24	33
卸売業	3	0	0	4	1	0	1	0	0	1	0	0	0	13	23
小売業	1	0	1	4	2	1	0	0	1	0	1	0	1	20	32
サービス業	4	0	1	14	2	1	1	1	0	1	0	0	2	19	46
運輸業	0	0	0	0	1	0	0	0	0	0	0	0	0	6	7
計	12 6.7%	0 0.0%	3 1.7%	27 15.2%	10 5.6%	4 2.2%	3 1.7%	2 1.1%	2 1.1%	2 1.1%	1 0.6%	0 0.0%	3 1.7%	109 61.2%	178 100%

表 - 5 平成18年の昇給予定時期 (企業数)

業種\月	1	2	3	4	5	6	7	8	9	10	11	12	据置	無回答	計
建設・鉱業	0	0	0	7	2	1	1	0	1	0	0	0	0	25	37
製造業	4	0	1	4	0	0	0	0	0	0	0	0	0	24	33
卸売業	3	0	0	4	1	0	1	0	0	1	0	0	0	13	23
小売業	1	0	1	5	2	1	0	0	1	0	0	0	1	20	32
サービス業	2	0	1	16	2	0	1	1	0	1	0	0	2	20	46
運輸業	0	0	0	0	1	0	0	0	0	0	0	0	0	6	7
計	10 5.6%	0 0.0%	3 1.7%	36 20.2%	8 4.5%	2 1.1%	3 1.7%	1 0.6%	2 1.1%	2 1.1%	0 0.0%	0 0.0%	3 1.7%	108 60.7%	178 100%

表 - 6 平成17年の昇給率 (企業数)

業種\昇給率	減	据置	1~5%	6~10%	11~15%	16%以上	無回答	計	平均
建設・鉱業	1	3	3	0	0	0	30	37	-0.2%
製造業	1	3	7	0	0	0	22	33	1.5%
卸売業	0	7	3	0	0	0	13	23	1.0%
小売業	0	5	7	1	0	0	19	32	2.1%
サービス業	0	9	14	1	0	0	22	46	1.7%
運輸業	0	2	2	0	0	0	3	7	1.2%
計	2 1.1%	29 16.3%	36 20.2%	2 1.1%	0 0.0%	0 0.0%	109 61.2%	178 100%	1.4%

表 - 7 平成18年の予定昇給率

(企業数)

業種	昇給率	減	据置	1～5%	6～10%	11～15%	16%以上	無回答	計	平均
建設・鉱業		1	3	3	2	0	0	28	37	2.3%
製造業		1	3	3	0	0	1	25	33	5.7%
卸売業		0	7	1	1	0	0	14	23	0.8%
小売業		0	6	3	1	0	0	22	32	1.4%
サービス業		0	8	9	1	0	0	28	46	2.0%
運輸業		0	2	0	0	1	0	4	7	4.3%
計		2 1.1%	29 16.3%	19 10.7%	5 2.8%	1 0.6%	1 0.6%	121 68.0%	178 100%	2.4%

## (1) 昇給の目安

全業種で「企業の業績による」が111企業62.4%（前回92企業54.1%）と最も多く、「その他」は本人の能力、営業成績で決定する等である。

表 - 8 昇給の目安

(企業数)

業種	目安	企業の業績	同業他社との比較	公務員の昇給を参考	その他	無回答	計
建設・鉱業		22	2	0	1	12	37
製造業		19	1	0	2	11	33
卸売業		16	0	0	1	6	23
小売業		19	0	0	2	11	32
サービス業		32	2	1	3	8	46
運輸業		3	0	0	0	4	7
計		111 62.4%	5 2.8%	1 0.6%	9 5.1%	52 29.2%	178 100%

## (2) パートの人数・1時間当り単価

パートを採用している企業の平均採用数は5.7人（前回4.3人）。男子パートを採用している企業は、47企業26.4%（前回31企業18.2%）女子パートが84企業47.1%（前回75企業44.1%）である。

1時間当りの平均単価は、男子が870円（前回1,006円）女子が750円（前回726円）となっている。

表 - 9 パート1時間当り単価 (単位：円)

業種	平均人数(人)	男子				女子			
		企業数	平均単価	最高額	最低額	企業数	平均単価	最高額	最低額
全業種	5.7	47	870	1,600	640	84	750	1,600	500
建設・鉱業	1.6	9	981	1,250	750	9	837	1,000	700
製造業	5.2	11	918	1,600	642	15	705	1,100	500
卸売業	3.6	4	863	1,100	750	13	743	1,000	640
小売業	7.2	9	744	1,000	642	21	698	850	550
サービス業	8.9	11	869	1,200	640	23	790	1,600	650
運輸業	6.4	3	863	805	650	3	794	900	681

(3) 初任給

平成18年の新卒者採用数(予定を含む)

平成18年の新卒者採用状況は、全業種で8企業23人(男子10人、女子13人)である。

表-10 平成18年の新卒採用者 (単位：人)

業種	男子		女子		計		回答企業数		最高採用(男子)		最高採用(女子)	
	今回	前回	今回	前回	今回	前回	今回	前回	今回	前回	今回	前回
建設・鉱業	0	5	0	1	0	6	0	2	0	2	0	1
製造業	0	3	1	0	1	3	1	2	0	2	1	0
卸売業	2	1	0	0	2	1	1	1	2	1	0	0
小売業	0	1	0	1	0	2	0	1	0	1	0	1
サービス業	8	6	12	15	20	21	6	7	5	3	8	4
運輸業	0	0	0	0	0	0	0	0	0	0	0	0
計	10	16	13	17	23	33	8	13				

平成18年の平均初任給

全業種の学歴別平均初任給は、表-11のとおりであるが、サンプル数が少ないので他の調査(参考資料の平成16年(社)全国労働基準関係団体連合会の調査より抜粋P20)等を参考にされるとよい。



表－１１ 平成18年の平均初任給 (単位：円)

業種	学歴	男子					女子				
		大卒	専門卒	短大卒	高卒	中卒	大卒	専門卒	短大卒	高卒	中卒
全業種			126,700		154,850			128,400		132,650	
建設・鉱業											
製造業									143,000		
卸売業				181,000							
小売業											
サービス業		126,700		146,133			128,400		129,200		
運輸業											

### 3. 平均賃金

平成18年1月分の全業種平均給与総支給額は、男子1人当たり250,368円(前回253,815円、1.4%ダウン)、年齢43.0歳(同43.1歳)、勤務年数11年10カ月(同12年2カ月)、女子1人当たり174,744円(前回167,885円、4.0%アップ)、年齢40.5歳(同44.1歳)、勤務年数9年10カ月(同11年)となっている。

表－１２ 業種別1人当たりの平均賃金

性別	業種	年齢 (歳)	勤続年数 (年・月)	給与総支給額 (円)	給与総支給額のうち		
					基本賃金 (円)	諸手当 (円)	時間外 (円)
男子	全業種	43.0	11・10	250,368	192,152	44,630	13,599
	建設・鉱業	43.5	11・10	254,943	212,955	26,428	15,560
	製造業	47.7	13・0	218,100	185,936	24,374	7,790
	卸売業	43.0	12・2	277,427	219,104	42,437	16,022
	小売業	42.6	12・5	257,305	173,665	71,945	11,695
	サービス業	39.1	11・2	260,076	201,665	53,877	4,534
	運輸業	46.6	10・8	209,643	106,784	59,057	43,803
女子	全業種	40.5	9・10	174,744	146,008	24,829	3,908
	建設・鉱業	45.2	12・5	148,404	138,429	9,025	950
	製造業	50.0	13・2	147,830	135,102	7,586	5,142
	卸売業	45.3	10・5	176,560	144,582	23,904	8,074
	小売業	43.4	10・0	179,437	141,388	32,681	5,368
	サービス業	33.6	7・10	189,587	155,071	31,872	2,645
	運輸業	44.2	10・0	148,414	123,840	22,927	0
総合	全業種	42.2	11・3	227,397	178,136	38,615	10,653
	建設・鉱業	43.7	11・11	241,342	203,441	24,206	13,695
	製造業	48.5	13・1	193,077	167,834	18,396	6,847
	卸売業	43.6	11・8	249,580	198,531	37,321	13,814
	小売業	42.9	11・7	231,223	162,854	58,793	9,576
	サービス業	36.8	9・9	230,200	181,916	44,550	3,733
	運輸業	46.3	10・7	201,684	109,001	54,360	38,322

#### 4. 賞 与

##### ( 1 ) 平成 17 年の賞与の支給の有無

平成 17 年の賞与は、夏期が 74.7% ( 前回 74.7% )、冬期が 76.4% ( 同 81.2% ) の企業で支給している。

表 - 1 3 平成17年の賞与の支給状況 ( 企業数 )

項目 業種	夏期賞与				冬期賞与			
	支給した	支給なし	無回答	計	支給した	支給なし	無回答	計
建設・鉱業	23	14	0	37	24	13	0	37
製造業	24	9	0	33	28	5	0	33
卸売業	18	5	0	23	19	4	0	23
小売業	22	10	0	32	20	11	1	32
サービス業	40	6	0	46	39	7	0	46
運輸業	6	1	0	7	6	1	0	7
計	133 74.7%	45 25.3%	0 0.0%	178 100%	136 76.4%	41 23.0%	1 0.6%	178 100%

##### ( 2 ) 支給額的意思決定

「企業の業績で決める」が 130 企業、73.0% と最も多くなっている。

表 - 1 4 賞与支給額の決定 ( 企業数 )

項目 業種	企業の業績	同業他社との比較	公務員の昇給を参考	その他	無回答	計
建設・鉱業	28	2	0	2	5	37
製造業	24	1	0	7	1	33
卸売業	18	0	0	2	3	23
小売業	23	0	0	6	3	32
サービス業	33	1	2	6	4	46
運輸業	4	0	0	0	3	7
計	130 73.0%	4 2.2%	2 1.1%	23 12.9%	19 10.7%	178 100%

##### ( 3 ) 夏期・冬期賞与以外の支給

決算賞与等、平成 17 年の夏期・冬期以外に支給している企業は、13 企業 ( 7.3%、前回 8.2% ) である。

表-15 平成17年の夏期・冬期賞与以外の支給状況

(企業数)

業種	項目	支給状況			計
		支給した	支給なし	無回答	
建設・鉱業		1	36	0	37
製造業		1	31	1	33
卸売業		1	22	0	23
小売業		1	30	1	32
サービス業		9	36	1	46
運輸業		0	7	0	7
計		13 7.3%	162 91.0%	3 1.7%	178 100%

## (4) 平成17年の夏期・冬期賞与の平均支給額

全業種での夏期賞与平均支給額は、男子が205,075円(前回206,085円)、女子は163,665円(同151,319円)で、冬期賞与平均支給額は、男子が227,032円(同236,625円)、女子は161,701円(同170,349円)である。

また、年間賞与(決算賞与等を除く)の支給額が、基本賃金の何カ月分に相当するかを単純計算(全業種の夏期・冬期平均支給額÷全業種の平均基本賃金額)より算出した場合は、表-16になる。

表-16 賞与の平均支給月数(年間) (月)

業種	性別項目	平均支給月数(年間)			
		男子		女子	
		今回	前回	今回	前回
全業種		2.2	2.0	2.2	2.1
建設・鉱業		1.4	1.7	1.7	2.1
製造業		1.8	1.7	1.8	1.5
卸売業		2.3	2.4	2.2	2.1
小売業		2.7	2.1	2.4	2.5
サービス業		3.0	2.8	2.7	2.5
運輸業		1.7	1.5	1.3	2.0

この算出は、平成17年度夏期賞与支給月以後18年1月給与支払までの間に基本賃金に上昇がなかったものとしている。

表－１７ 平成17年夏期賞与（企業平均）の1人当り平均支給額（額：円）

業種	性別 項目	男 子				女 子			
		平均支給額	最高額	最低額	回 答 企 業 数	平均支給額	最高額	最低額	回 答 企 業 数
全 業 種		205,075	1,013,139	20,000	116	163,665	430,000	20,000	95
建設・鉱業		141,398	312,500	30,000	23	113,887	210,000	33,333	16
製造業		167,685	426,366	30,000	20	121,580	300,000	20,000	14
卸売業		224,688	450,000	50,000	18	157,557	261,666	30,000	16
小売業		230,489	450,000	50,000	17	169,466	400,000	52,500	17
サービス業		272,681	1,013,139	30,000	32	196,456	430,000	20,000	28
運輸業		82,393	154,131	20,000	6	81,197	133,320	20,000	4

表－１８ 平成17年冬期賞与（企業平均）の1人当り平均支給額（額：円）

業種	性別 項目	男 子				女 子			
		平均支給額	最高額	最低額	回 答 企 業 数	平均支給額	最高額	最低額	回 答 企 業 数
全 業 種		227,032	1,226,771	22,588	119	161,701	483,596	10,000	101
建設・鉱業		151,288	300,000	30,000	24	123,190	210,000	50,000	16
製造業		170,614	654,066	25,000	24	115,749	300,000	20,000	17
卸売業		271,258	649,000	100,000	18	161,750	310,000	50,000	17
小売業		236,452	516,000	60,000	16	166,448	400,000	10,000	19
サービス業		323,017	1,226,771	80,000	31	226,136	483,596	20,000	27
運輸業		101,970	179,318	22,588	6	75,020	109,300	30,000	5

5. 全業種年齢別・業種別年代別平均賃金（男子）

全業種（男子）

年齢 (才)	勤続年数 (年・月)	給与 総支給額 (円)	総支給額のうち			最高額 (円)	最低額 (円)	集計人数 (人)
			基本賃金 (円)	諸手当 (円)	時間外 (円)			
18以下	0・11	160,200	139,200	21,000		160,200	160,200	1
19	1・0	153,908	151,600	2,000	2,615	188,000	140,000	4
20	1・11	154,370	127,743	25,551	1,722	174,753	136,570	8
21	2・3	154,631	127,455	20,269	7,535	182,706	130,820	12
22	1・8	155,294	137,577	21,483	2,877	211,743	129,120	11
23	2・6	180,098	143,351	22,359	19,288	254,000	123,000	17
24	2・10	171,183	138,630	23,182	15,070	224,602	135,120	12
25	3・2	196,890	149,899	53,961	8,229	387,945	126,000	21
26	3・9	192,980	150,088	41,103	13,812	379,330	138,078	16
27	3・7	202,696	155,076	36,373	21,481	301,116	132,500	26
28	5・2	229,494	164,584	60,751	18,303	397,953	137,050	28
29	6・1	201,886	158,234	38,510	19,795	290,579	136,368	28
30	5・2	215,063	148,816	49,702	31,263	288,000	117,784	25
31	6・6	231,460	171,765	50,686	30,690	460,000	126,401	24
32	6・10	250,083	181,036	57,743	29,195	465,000	159,375	26
33	8・2	249,124	182,433	69,233	16,475	400,000	159,375	26
34	7・3	241,783	183,998	56,599	35,585	321,644	113,000	26
35	9・8	244,288	176,098	59,178	27,157	361,600	144,319	17
36	9・10	261,356	187,444	65,598	22,171	356,033	164,549	27
37	9・8	256,784	190,737	59,661	25,101	344,000	175,750	27
38	12・4	264,428	197,437	61,193	43,159	399,900	185,000	13
39	10・3	276,917	194,555	72,885	27,845	431,251	196,535	21
40	10・11	264,224	200,849	49,881	20,764	415,202	150,000	24
41	9・6	256,375	178,174	54,855	43,190	364,500	157,471	18
42	12・8	263,868	189,969	62,694	21,958	377,500	159,000	14
43	10・1	333,598	256,799	79,986	18,577	1,150,000	129,559	17
44	11・3	257,362	193,883	49,123	30,568	420,640	185,000	20
45	13・11	277,208	222,135	49,885	51,199	410,000	145,316	21
46	15・3	289,042	215,310	61,329	29,253	505,116	103,377	21
47	13・6	280,787	202,828	62,016	28,696	373,246	168,030	18
48	15・6	272,312	200,971	71,152	30,120	380,249	161,900	30
49	14・2	291,280	210,176	74,154	21,866	496,000	200,000	29
50	15・1	259,025	206,288	52,252	27,158	403,500	105,000	34
51	22・8	265,725	178,454	64,847	61,482	363,656	154,500	16
52	14・4	274,257	219,287	47,724	33,404	498,329	109,200	27
53	19・0	297,735	227,934	57,806	25,853	508,300	161,500	27
54	17・4	291,840	217,338	63,954	28,431	545,500	117,379	31
55	21・0	281,427	217,537	60,385	30,531	417,456	109,814	36
56	18・2	275,223	221,170	53,364	43,574	439,600	117,395	27
57	15・11	305,712	256,260	44,618	24,883	510,600	174,000	30
58	22・0	263,863	230,962	42,714	12,699	470,000	110,880	28
59	19・6	249,033	206,233	44,093	14,870	386,000	143,218	21
60	24・1	250,402	186,247	81,755	27,064	486,300	140,250	14
61以上	19・8	213,964	185,819	33,236	17,065	480,000	100,000	63
平均	12・2	250,276	192,099	53,289	24,498			
MAX・MIN						1,150,000	100,000	
合計								982

建設・鉱業（男子）

年齢 (才)	勤続年数 (年・月)	給与 総支給額 (円)	総支給額のうち			最高額 (円)	最低額 (円)	集計人数 (人)
			基本賃金 (円)	諸手当 (円)	時間外 (円)			
20以下	・							
21～25	2・11	185,506	160,598	15,354	21,325	254,000	123,000	20
26～30	4・4	203,943	172,649	17,355	25,107	345,742	135,400	28
31～35	6・8	244,327	195,886	41,495	32,086	388,893	159,375	34
36～40	11・5	261,076	202,350	49,286	29,488	431,251	164,549	27
40～45	13・0	251,963	215,314	34,719	23,148	377,500	145,316	18
46～50	12・7	294,027	237,360	57,226	27,682	505,116	109,700	30
51～55	18・6	283,928	239,796	41,761	32,717	498,329	154,500	37
56～60	15・9	275,840	245,229	36,692	21,692	470,000	124,500	37
61以上	22・0	258,112	218,320	27,650	32,038	421,651	150,000	15
平均	11・11	254,943	212,955	37,364	27,538			
MAX・MIN						505,116	109,700	
合計								246

製造業（男子）

年齢 (才)	勤続年数 (年・月)	給与 総支給額 (円)	総支給額のうち			最高額 (円)	最低額 (円)	集計人数 (人)
			基本賃金 (円)	諸手当 (円)	時間外 (円)			
20以下	1・6	142,000	135,000	7,000		142,000	142,000	1
21～25	3・1	172,437	156,550	17,220	3,074	200,000	137,900	6
26～30	6・11	185,586	159,729	21,178	28,565	276,100	132,500	14
31～35	8・1	218,660	182,700	30,995	18,606	300,000	151,040	10
36～40	9・6	256,507	203,936	36,442	28,248	319,384	210,000	10
40～45	7・6	213,086	180,021	34,682	2,183	364,500	129,559	12
46～50	15・5	227,664	190,500	28,814	13,570	320,400	161,000	13
51～55	12・11	239,392	199,843	28,117	27,498	491,500	137,000	24
56～60	13・7	230,433	199,167	32,031	13,912	386,000	150,000	22
61以上	23・10	196,554	177,601	27,029	165	271,000	115,200	20
平均	12・8	218,100	185,936	28,985	17,138			
MAX・MIN						491,500	115,200	
合計								132

## 卸売業（男子）

年齢 (才)	勤続年数 (年・月)	給与 総支給額 (円)	総支給額のうち			最高額 (円)	最低額 (円)	集計人数 (人)
			基本賃金 (円)	諸手当 (円)	時間外 (円)			
20以下	・							
21～25	2・8	230,672	163,000	27,484	40,188	249,600	211,743	2
26～30	4・10	229,940	161,663	54,889	16,479	341,416	148,000	16
31～35	9・9	240,282	188,800	52,078	10,911	314,775	126,401	10
36～40	10・1	274,924	223,440	50,616	18,077	415,202	185,000	25
40～45	11・8	365,504	292,042	48,732	63,279	1,150,000	222,000	12
46～50	15・3	263,923	208,796	53,835	17,874	496,000	110,000	27
51～55	22・9	312,651	243,870	50,237	20,604	459,213	192,500	10
56～60	25・3	300,687	247,429	40,240	26,273	439,600	180,000	14
61以上	19・3	236,000	211,500	34,000	7,500	245,000	227,000	2
平均	13・7	277,427	219,104	50,076	22,316			
MAX・MIN						1,150,000	110,000	
合計								118

## 小売業（男子）

年齢 (才)	勤続年数 (年・月)	給与 総支給額 (円)	総支給額のうち			最高額 (円)	最低額 (円)	集計人数 (人)
			基本賃金 (円)	諸手当 (円)	時間外 (円)			
20以下	1・4	156,000	148,333	21,000	2,000	188,000	140,000	3
21～25	2・4	179,182	153,057	44,960	10,936	213,600	141,386	6
26～30	3・8	224,840	144,712	74,117	25,378	336,000	171,500	13
31～35	7・1	230,881	149,958	61,642	33,649	298,000	144,319	16
36～40	11・4	280,511	173,772	97,585	25,110	348,000	206,842	25
40～45	11・3	278,030	179,176	92,373	42,132	420,640	151,000	17
46～50	11・7	286,755	191,983	93,622	14,289	392,000	220,400	18
51～55	20・1	280,137	180,071	92,404	19,484	388,874	185,200	21
56～60	22・6	253,729	205,788	69,531	13,398	404,000	164,220	13
61以上	15・0	201,700	169,100	81,500		287,000	130,000	5
平均	12・1	257,305	173,665	84,243	24,276			
MAX・MIN						420,640	130,000	
合計								137

サービス業（男子）

年齢 (才)	勤続年数 (年・月)	給与 総支給額 (円)	総支給額のうち			最高額 (円)	最低額 (円)	集計人数 (人)
			基本賃金 (円)	諸手当 (円)	時間外 (円)			
20以下	1・7	155,643	131,949	22,379	1,974	174,753	136,570	9
21～25	2・5	165,929	128,392	35,095	2,590	387,945	129,120	35
26～30	5・1	210,635	157,702	50,748	9,936	397,953	138,078	44
31～35	8・2	262,003	196,938	71,460	6,344	465,000	165,547	40
36～40	9・0	249,055	195,421	42,665	18,283	395,000	150,000	20
40～45	13・4	296,223	223,732	62,565	19,850	600,000	159,000	22
46～50	19・3	304,970	236,942	64,487	17,702	403,500	223,500	30
51～55	22・7	348,061	278,202	69,336	10,565	545,500	200,000	29
56～60	27・7	342,531	266,956	75,743	8,004	510,600	158,600	22
61以上	15・1	255,190	217,855	46,874	5,949	480,000	150,000	11
平均	11・11	259,695	201,426	56,558	8,965			
MAX・MIN						600,000	129,120	
合計								262

運輸業（男子）

年齢 (才)	勤続年数 (年・月)	給与 総支給額 (円)	総支給額のうち			最高額 (円)	最低額 (円)	集計人数 (人)
			基本賃金 (円)	諸手当 (円)	時間外 (円)			
20以下	・							
21～25	2・5	181,422	100,475	41,247	39,700	202,420	152,890	4
26～30	4・2	204,310	89,446	75,421	55,853	270,876	117,784	8
31～35	6・2	211,438	77,582	85,220	87,159	293,900	113,000	9
36～40	9・2	220,582	68,418	101,606	50,558	276,790	185,892	5
40～45	9・9	247,428	140,693	62,821	49,404	333,900	185,000	9
46～50	12・10	237,879	107,978	95,136	61,543	326,850	103,377	14
51～55	16・0	219,993	96,396	78,593	79,654	339,780	109,200	16
56～60	16・3	200,543	133,104	52,998	64,215	348,420	110,880	12
61以上	15・4	138,938	121,487	20,510	17,992	180,000	100,000	10
平均	11・8	209,643	106,784	72,366	60,489			
MAX・MIN						348,420	100,000	
合計								97



6. 全業種年齢別・業種別年代別平均賃金（女子）

全業種（女子）

年齢 (才)	勤続年数 (年・月)	給与 総支給額 (円)	総支給額のうち			最高額 (円)	最低額 (円)	集計人数 (人)
			基本賃金 (円)	諸手当 (円)	時間外 (円)			
18以下	・							
19	0・8	135,309	129,525	3,006	5,046	148,522	107,890	8
20	1・11	144,639	123,271	19,621	3,056	180,004	130,000	7
21	1・7	143,585	115,330	27,746	509	161,820	130,000	10
22	1・11	147,266	136,542	10,266	1,475	183,356	130,280	13
23	2・2	156,053	136,100	17,584	4,183	210,266	129,600	12
24	3・3	169,121	133,246	33,822	7,031	234,000	140,000	15
25	2・3	144,912	127,017	17,093	2,672	184,662	120,450	12
26	3・9	175,097	130,234	42,313	3,569	292,000	128,032	14
27	4・11	189,222	136,969	54,965	7,197	292,269	135,000	14
28	3・5	182,906	133,845	50,297	4,587	284,013	113,200	11
29	5・1	147,013	130,760	15,600	9,433	162,000	106,800	5
30	7・4	209,852	166,688	47,212	10,341	430,000	119,448	16
31	6・2	210,741	163,235	39,904	10,980	437,000	115,538	13
32	5・6	186,091	142,027	42,673	2,550	254,100	140,000	11
33	7・1	177,428	157,829	25,908	2,552	232,000	153,000	7
34	7・7	159,821	138,014	29,988	8,165	205,070	100,000	9
35	6・9	197,102	160,230	32,335	11,100	328,000	120,000	10
36	10・9	224,157	176,762	49,394	5,233	277,000	161,600	9
37	12・2	216,963	197,272	21,050	4,751	306,300	160,000	5
38	8・10	192,092	121,996	116,135	5,227	362,824	122,211	7
39	8・4	182,975	149,500	30,325	6,300	201,950	164,000	2
40	6・11	177,879	146,180	26,906	5,992	197,194	153,352	5
41	8・9	159,131	136,838	18,950	7,383	203,600	113,750	12
42	13・5	205,371	170,696	22,849	20,494	285,877	115,824	5
43	9・11	207,697	168,756	45,825	5,702	275,000	154,500	5
44	9・10	197,626	177,692	18,794	7,974	350,000	115,500	9
45	11・6	165,711	140,750	22,443	5,037	194,377	135,000	6
46	11・6	165,743	144,100	24,934	8,480	216,715	126,000	5
47	15・0	191,933	186,767	15,500		239,000	142,000	3
48	14・0	214,735	191,733	23,342	6,535	384,200	110,000	11
49	9・7	165,909	144,133	23,852	5,773	232,480	112,000	15
50	8・8	155,987	133,824	30,871	1,844	212,000	128,000	10
51	13・4	183,136	160,880	29,150	1,575	225,000	130,000	8
52	11・9	164,737	149,494	12,375	7,637	322,880	115,200	9
53	14・11	171,058	134,204	37,956	3,374	245,603	112,800	13
54	14・5	180,630	160,544	22,391	10,869	352,446	123,000	15
55	17・9	181,711	149,160	34,442	9,238	355,200	119,000	12
56	17・10	175,082	151,777	21,122	14,561	320,077	123,000	14
57	20・5	176,042	150,714	32,553	8,156	319,225	100,000	9
58	18・6	170,650	148,728	19,912	8,747	285,000	110,000	15
59	18・10	138,708	127,075	17,775	7,321	170,000	110,500	8
60	24・0	167,740	130,825	23,833	25,387	225,192	121,589	4
61以上	19・6	154,052	135,152	37,989	18,658	364,200	100,000	25
平均	9・10	174,744	146,008	30,276	6,911			
MAX・MIN						437,000	100,000	
合計								428

## 建設・鉱業（女子）

年齢 (才)	勤続年数 (年・月)	給与 総支給額 (円)	総支給額のうち			最高額 (円)	最低額 (円)	集計人数 (人)
			基本賃金 (円)	諸手当 (円)	時間外 (円)			
20以下	・							
21～25	2・5	142,379	128,000	6,000	8,379	142,379	142,379	1
26～30	5・11	152,353	135,800	15,975	9,433	162,000	120,000	5
31～35	5・6	141,667	136,667	10,000		175,000	100,000	6
36～40	1・3	187,500	162,500	20,000	5,000	187,500	187,500	1
40～45	11・7	131,083	130,417	2,000		164,000	113,750	3
46～50	10・8	141,333	141,333			170,000	112,000	3
51～55	16・5	160,171	143,743	28,750		200,000	115,200	7
56～60	22・1	151,385	141,389	22,000	1,962	285,000	100,000	9
61以上	0・3	100,000	100,000			100,000	100,000	1
平均	12・5	148,404	138,429	18,050	4,276			
MAX・MIN						285,000	100,000	
合計								36

## 建設・鉱業（女子）

年齢 (才)	勤続年数 (年・月)	給与 総支給額 (円)	総支給額のうち			最高額 (円)	最低額 (円)	集計人数 (人)
			基本賃金 (円)	諸手当 (円)	時間外 (円)			
20以下	0・9	125,945	114,300	8,020	7,250	144,000	107,890	2
21～25	2・6	165,508	132,067	18,500	31,662	212,074	120,450	3
26～30	6・1	163,095	142,440	7,897	16,808	235,125	113,200	10
31～35	・							
36～40	9・9	161,600	148,000	10,000	3,600	161,600	161,600	1
40～45	7・11	139,381	128,975	8,000	3,208	186,000	115,824	4
46～50	7・11	148,446	139,571	10,864	2,601	232,480	110,000	7
51～55	12・8	149,249	135,172	14,504	7,535	196,000	112,800	15
56～60	18・7	147,395	133,164	11,005	18,310	193,700	110,000	17
61以上	20・6	136,393	134,357	9,500	0	211,000	110,000	14
平均	13・2	147,830	135,102	11,301	12,943			
MAX・MIN						235,125	107,890	
合計								73

## 卸売業（女子）

年齢 (才)	勤続年数 (年・月)	給与 総支給額 (円)	総支給額のうち			最高額 (円)	最低額 (円)	集計人数 (人)
			基本賃金 (円)	諸手当 (円)	時間外 (円)			
20以下	・							
21～25	0・4	143,500	125,000	18,500	0	160,000	127,000	2
26～30	4・1	146,167	126,667	17,750	11,500	160,000	135,000	3
31～35	4・8	189,524	153,386	38,146	6,024	267,536	153,000	7
36～40	10・6	201,675	163,167	31,565	6,943	236,603	171,228	3
40～45	9・3	159,826	141,833	14,750	3,891	194,377	120,000	6
46～50	9・5	186,597	144,571	43,427	8,404	303,833	126,000	7
51～55	12・2	196,092	158,643	37,233	7,749	245,603	135,500	7
56～60	16・1	149,040	125,343	13,583	12,054	192,680	116,100	7
61以上	24・5	202,317	154,033	12,825	59,600	364,200	120,000	3
平均	10・5	176,560	144,582	27,582	10,686			
MAX・MIN						364,200	116,100	
合計								45

## 小売業（女子）

年齢 (才)	勤続年数 (年・月)	給与 総支給額 (円)	総支給額のうち			最高額 (円)	最低額 (円)	集計人数 (人)
			基本賃金 (円)	諸手当 (円)	時間外 (円)			
20以下	0・10	140,000	140,000			140,000	140,000	1
21～25	2・8	191,755	159,333	31,500	21,922	234,000	131,000	3
26～30	4・1	184,884	133,467	58,014	18,433	292,000	106,800	6
31～35	5・6	193,688	147,417	42,465	12,590	437,000	146,294	12
36～40	7・8	176,939	141,414	70,217	12,674	277,000	130,000	7
40～45	6・6	175,734	135,329	29,201	19,609	203,875	144,055	7
46～50	10・0	173,921	137,714	41,717	1,575	212,000	144,000	7
51～55	15・7	168,188	135,723	35,617	6,053	284,700	119,000	13
56～60	17・3	182,644	144,533	37,195	8,032	311,000	124,600	12
61以上	13・3	168,000	168,000	0	0	168,000	168,000	1
平均	10・0	179,437	141,388	40,267	11,575			
MAX・MIN						437,000	106,800	
合計								69

## サービス業（女子）

年齢 (才)	勤続年数 (年・月)	給与 総支給額 (円)	総支給額のうち			最高額 (円)	最低額 (円)	集計人数 (人)
			基本賃金 (円)	諸手当 (円)	時間外 (円)			
20以下	1・4	141,921	127,542	11,862	3,776	180,004	127,000	12
21～25	2・4	150,897	128,910	21,770	1,146	221,258	129,600	53
26～30	4・11	202,560	146,421	57,247	2,805	430,000	128,032	35
31～35	7・10	202,168	163,870	35,331	6,474	328,000	115,538	23
36～40	11・4	227,665	171,859	53,344	3,447	362,824	153,352	14
40～45	12・0	214,540	181,737	32,074	10,789	350,000	132,820	16
46～50	13・0	197,520	180,006	17,862	5,892	384,200	147,000	18
51～55	19・0	235,118	202,907	29,406	6,173	355,200	145,493	11
56～60	27・9	283,054	240,885	34,885	9,712	320,077	241,000	4
61以上	18・10	177,810	127,950	95,918	3,802	250,000	120,000	6
平均	7・10	189,587	155,071	34,186	3,761			
MAX・MIN						430,000	115,538	
合計								192

## 運輸業（女子）

年齢 (才)	勤続年数 (年・月)	給与 総支給額 (円)	総支給額のうち			最高額 (円)	最低額 (円)	集計人数 (人)
			基本賃金 (円)	諸手当 (円)	時間外 (円)			
20以下	・							
21～25	・							
26～30	3・5	175,000	125,000	50,000	0	175,000	175,000	1
31～35	7・2	143,618	100,935	42,683		147,235	140,000	2
36～40	7・7	161,106	132,585	56,908	133	200,000	122,211	2
40～45	19・9	175,300	169,800	5,500		175,300	175,300	1
46～50	15・2	136,500	136,500	0		150,000	123,000	2
51～55	8・5	139,034	108,645	33,428	10,637	161,174	121,800	4
56～60	13・9	140,500	140,500	0		140,500	140,500	1
61以上	・							
平均	・	148,414	123,840	29,806	5,352			
MAX・MIN						200,000	121,800	
合計								13

## IV 参考資料

P 19、20 の表は「平成 16 年(社)全国労働基準関係団体連合会人事労務管理情報データベース」より抜粋したもの。詳しくは <http://www.zenki-ren.or.jp/> で

### 1. 山口県の規模（労働者数）及び年代別平均賃金

山口県の規模別決まって支給する現金給与額及び所定内給与額（男子）

単位：千円

年齢 (才)	5～9人		10～99人		100～999人		1000人以上	
	きまって支給する 現金給与額	所定内給与	きまって支給する 現金給与額	所定内給与	きまって支給する 現金給与額	所定内給与	きまって支給する 現金給与額	所定内給与
～17					194.3	163.4		
18～19	195.0	187.5	166.6	151.3	186.0	164.5	204.8	167.4
20～24	180.3	171.4	198.8	172.9	217.0	186.6	254.7	204.2
25～29	216.3	193.2	246.7	217.3	257.6	215.3	299.0	243.0
30～34	240.6	231.4	267.3	237.9	294.9	248.8	350.7	284.7
35～39	275.4	270.6	305.0	272.5	341.1	284.7	421.7	344.7
40～44	286.9	283.7	315.0	293.8	431.9	379.0	465.3	395.7
45～49	295.2	282.6	317.8	296.0	378.2	342.0	450.3	395.7
50～54	262.0	249.2	326.8	301.6	374.4	342.9	502.4	429.4
55～59	307.4	296.1	330.2	307.0	370.4	343.6	485.5	425.8
60～64	269.5	266.1	319.1	300.1	270.1	255.5	264.1	246.2
65～	166.2	164.9	254.6	247.2	157.2	146.0		
平均	254.8	244.3	295.2	270.2	329.2	290.0	411.2	347.5

「現金給与額」とは、所得税、社会保険料、組合費、購買代金等を差し引く以前の総額のことである。「所定内給与」とは、決まって支給する給与のうち所定外労働給与以外のものをいう。

山口県の規模別決まって支給する現金給与額及び所定内給与額（女子）

単位：千円

年齢 (才)	5～9人		10～99人		100～999人		1000人以上	
	きまって支給する 現金給与額	所定内給与	きまって支給する 現金給与額	所定内給与	きまって支給する 現金給与額	所定内給与	きまって支給する 現金給与額	所定内給与
～17			134.2	130.0				
18～19	120.7	120.7	150.2	145.7	158.2	146.5	180.6	164.8
20～24	149.3	148.0	170.2	160.2	191.6	173.6	199.6	179.6
25～29	168.6	168.1	182.4	168.1	218.7	194.3	245.9	212.9
30～34	151.0	141.7	188.2	177.5	226.2	210.2	278.9	242.9
35～39	192.4	181.8	189.5	181.4	236.3	221.8	268.3	242.1
40～44	193.4	178.1	204.8	195.6	230.8	217.8	292.7	263.3
45～49	172.9	171.3	204.0	191.9	217.7	207.7	312.1	289.7
50～54	187.7	186.6	105.9	194.8	206.9	196.6	281.9	263.0
55～59	224.8	224.7	205.3	198.2	197.7	192.0	271.1	257.6
60～64	158.0	152.8	169.7	164.0	239.6	231.7	361.6	360.6
65～	221.0	220.7	336.3	326.6	172.9	159.1		
平均	184.1	177.9	193.8	183.9	213.0	199.4	267.7	241.9

2. 山口県の新規学卒者初任給

山口県の新規学卒者の初任給

単位：千円

性別	学歴	平均	製造業	運輸業	卸・小売業	医療・福祉	サービス業
男子	高 卒	150.8	153.9	154.0	134.4		144.5
	高専・短大卒	161.4	163.3		165.2	152.2	154.5
	大 卒	182.2	198.3	177.8	188.3	151.0	183.2
女子	高 卒	134.4	147.0	120.0	128.4	124.5	121.2
	高専・短大卒	159.2	152.6	153.5	141.6	164.9	166.3
	大 卒	166.7	181.8	156.8	181.4	178.0	168.1

注意 上記は労働者10人以上の事業所統計  
サービス業には他に分類されていないものを含む