

第 18 回

貸 金 実 態 調 査 報 告 書

平成 24 年 6 月

萩 市
萩 商 工 会 議 所

目 次

I	調 査 実 施 要 領 -----	1
II	調 査 票 の 回 収 状 況 -----	2
III	調 査 結 果 の 概 要 -----	2
1	業種別・男女別・年代別常時従業員数 -----	2
2	賃 金 -----	4
	(昇給の時期・率・目安、パートの人数・1時間当り単価、初任給)	
3	平均賃金 -----	7
4	賞 与 -----	8
	(平成 23 年の賞与支給状況、賞与支給額の決定、夏期・冬期賞与以外の支給、 夏期・冬期賞与の平均支給額)	
5	全業種年齢別・業種別年代別平均賃金 (男子) -----	1 1
	(全業種、建設・鉱業、製造業、卸売業、小売業、サービス業、運輸業)	
6	全業種年齢別・業種別年代別平均賃金 (女子) -----	1 5
	(全業種、建設・鉱業、製造業、卸売業、小売業、サービス業、運輸業)	
IV	参 考 資 料 -----	1 9
	(山口県の規模 (労働者数) 及び産業別平均賃金／ 山口県の毎勤速報平成 24 年 2 月分データより)	
	(全国の産業・性・学歴別初任給／ 厚生労働省の平成 22 年賃金構造基本統計調査結果より)	
	(山口県の最低賃金)	
	(賃金実態調査票)	

I 調査実施要領

1. 調査の目的

萩市内に本社・本店を有する事業所・商店における賃金の実態を把握し、労務管理の基礎資料を提供して、経営改善の一助とするとともに、平成21年度実施の同調査結果と比較検討を行い賃金実態の推移を把握することを目的とする。

2. 調査の時点

平成24年2月末日現在

3. 調査の対象

萩市内の事業所・商店を建設・鉱業、製造業、卸売業、小売業、サービス業、運輸業の6業種につき456社（平成21年度実施の同調査対象事業所・商店を主体）を対象とした。

4. 調査の方法

対象事業所に調査票を郵送し、同封した返信用封筒にて回答を回収。また、調査する賃金については平成24年1月分の給与支給総額を対象とした。

5. 業種の分類

- ①建設・鉱業 土木建築・大工工事・左官工事・塗装工事・電気工事・その他の設備工事・土石採取・その他の建設・鉱業
- ②製 造 業 食料品・衣服繊維製品・木材木製品・家具装備品・出版印刷・窯業土石製品・一般機械器具・その他の製造業
- ③卸 売 業 飲食料品・繊維衣服身のまわり品・機械建築材料・家具什器・その他の卸売業
- ④小 売 業 飲食料品・衣服身のまわり品・耐久消費財・飲食店・その他の小売業
- ⑤サービス業 旅館・クリーニング・理容美容・自動車整備・その他のサービス業
- ⑥運 輸 業 道路旅客貨物運輸・その他の運輸業

6. 調査項目の説明

- ①常時従業員 臨時、パートタイマー、家族および役員を除いた常時雇用者
- ②賃 金 平成24年1月分として支給された現金給与額
 - 支 給 総 額 1月分として支給された現金給与額
 - 基 本 賃 金 賃金の基幹となる部分で諸手当、時間外手当を含まない
 - 諸 手 当 管理職手当・精皆勤手当・家族手当・住宅手当・通勤手当・特殊勤務手当などで時間外を含まない
 - 時間外手当 早出、残業、休日出勤手当など所定外労働時間に対して支払われる手当

- ③賞 与 平成23年の夏期分及び冬期分として支給した賞与で企業の平均支給額
- ④初 任 給 平成24年の新卒者を採用した初任給額（予定も含む）

7. 利用上の注意

- ①サンプル数が極めて少ない場合は、それが必ずしも平均値を示しているとは言えないため、数値の解釈には多少の幅をみて判断していただきたい。
また、前回調査と回答事業所が同一でないため、前回の報告書と比較する場合は注意を要する。
- ②賞与の額は、企業における支給平均額の回答を得たものであって、従業員個人別の支給額回答を得たものではないので十分留意のうえご利用いただきたい。
- ③前回とは、平成22年調査時点である。

Ⅱ 調査票の回収状況

調査票発送総数 456 社に対し、回収した調査票は 194 社（回収率 42.5%）、その内有効回答数は、162 社（有効回答率 83.5% 前回 169 社）であった。

表－1 業種別・規模別有効回答者数 (企業数)

業種	規模	1～9 人	10～19 人	20～49 人	50 人以上	合計
全 業 種		119	30	9	4	162
建設・鉱業		26	8	3	1	38
製造業		22	6	1	0	29
卸売業		9	4	0	0	13
小売業		24	1	2	0	27
サービス業		35	8	2	3	48
運輸業		3	3	1	0	7

Ⅲ 調査結果の概要

1. 業種別・男女別・年代別常時従業員数

有効回答企業のうち常時従業員を有する企業 162 社に勤務する常時従業員数は 1,408 人で、その内男子は 1,048 人、女子は 360 人である。1 企業当りの平均常時従業員数は 8.69 人（前回 10.3 人）。

年齢別にみると、男女とも 50 歳代が最も多く、40 歳以上が全体の 57.6%（前回 60.3%）を占めている。

表一 2 業種別・男女別・年代別常時従業員数

(単位:人)

業種 性別	全業種		建設・鉱業		製造業		卸売業		小売業		サービス業		運輸業	
	男	女	男	女	男	女	男	女	男	女	男	女	男	女
20歳未満	10	5	1	0	2	0	3	0	0	0	4	5	0	0
20歳代	131	79	30	4	12	11	14	1	14	5	55	58	6	0
30歳代	301	71	105	4	27	10	19	5	24	10	110	40	16	2
40歳代	203	80	61	6	19	12	14	1	17	20	75	39	17	2
50歳代	278	82	90	7	28	17	25	10	16	8	96	37	23	3
60歳以上	125	43	50	7	21	12	4	2	5	12	31	10	14	0
計	1,048	360	337	28	109	62	79	19	76	55	371	189	76	7
	74.4%	25.6%	17.0%	2.0%	7.7%	4.4%	5.6%	1.3%	5.4%	3.9%	26.3%	13.4%	5.4%	0.5%
	1,408		365		171		98		131		560		83	
	100.0%		25.9%		12.1%		7.0%		9.3%		39.8%		5.9%	

□常時従業員 男女別・年代別構成比

表一 3-1 年代別構成比 男子 (単位:%)

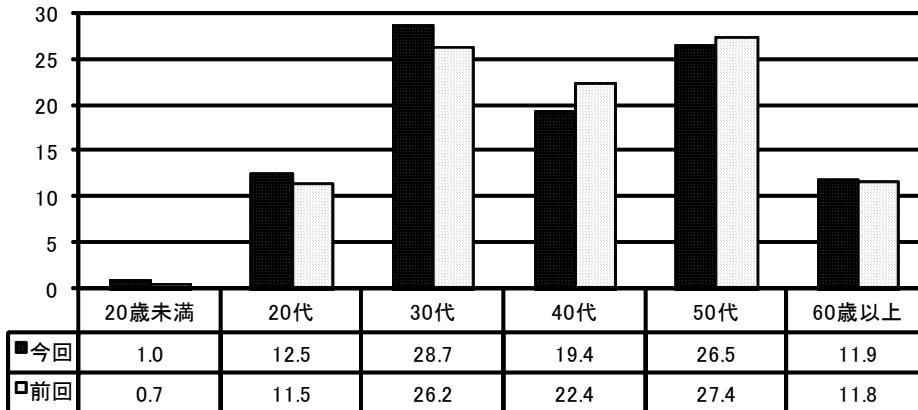

表一 3-2 年代別構成比 女子 (単位:%)

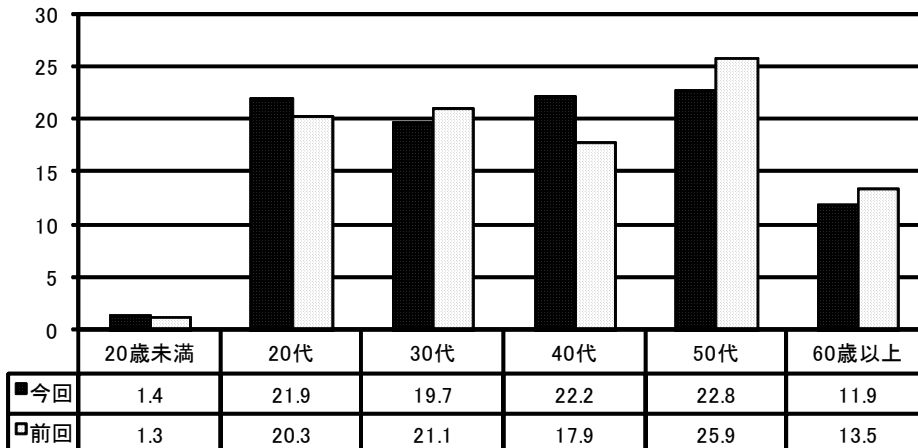

2. 賃 金

平成 23 年の定期昇給時期は 4 月が多く、平成 24 年の昇給予定時期も 4 月が多くなっている。平成 23 年の昇給率（定期昇給＋ベースアップ）は、据置が 96 企業 59.3%（前回据置 83 企業 49.1%）と最も多く、平成 24 年の予定昇給率も据置が多くなっている。

また、平成 23 年の業種別平均昇給率は建設・鉱業 1.3%（前回 0.7%）、製造業 0.3%（同 0.8%）、卸売業 2.5%（同 0.1%）、小売業 1.4%（同 2.9%）、サービス業 1.0%（同 0.1%）、運輸業 0.0%（同 1.0%）で、全業種平均昇給率は、1.1%（同 0.9%）である。

表－4 平成 23 年の昇給時期

（企業数）

業種 月	1	2	3	4	5	6	7	8	9	10	11	12	据置	無回答	計
建設・鉱業	2	0	0	5	1	1	0	1	0	0	0	0	21	7	38
製造業	0	0	1	1	1	1	2	0	1	0	0	0	19	3	29
卸売業	0	0	0	1	0	0	1	0	0	0	0	0	10	1	13
小売業	1	0	0	2	0	3	0	1	1	0	0	0	14	5	27
サービス業	3	0	0	6	3	0	1	1	0	1	0	0	25	8	48
運輸業	0	0	0	0	0	0	0	0	0	0	0	0	7	0	7
計	6	0	1	15	5	5	4	3	2	1	0	0	96	24	162
	3.7%	0.0%	0.6%	9.3%	3.1%	3.1%	2.5%	1.9%	1.2%	0.6%	0.0%	0.0%	59.3%	14.7%	100%

表－5 平成 24 年の昇給予定時期

（企業数）

業種 月	1	2	3	4	5	6	7	8	9	10	11	12	据置	無回答	計
建設・鉱業	1	0	0	5	0	0	0	1	0	0	0	0	23	8	38
製造業	1	0	1	2	1	1	2	0	1	0	0	0	17	3	29
卸売業	1	0	0	1	0	0	1	0	0	0	0	0	9	1	13
小売業	1	0	0	1	0	2	0	1	0	0	0	0	17	5	27
サービス業	2	1	0	8	2	0	1	0	0	0	0	0	22	12	48
運輸業	0	0	0	0	0	0	0	0	0	0	0	0	7	0	7
計	6	1	1	17	3	3	4	2	1	0	0	0	95	29	162
	3.7%	0.6%	0.6%	10.5%	1.9%	1.9%	2.5%	1.2%	0.6%	0.0%	0.0%	0.0%	58.6%	17.9%	100%

表－6 平成 23 年の昇給率

（企業数）

業種 昇給率	減	据置	1～5%	6～10%	11～15%	16%以上	無回答	計	平均
建設・鉱業	1	21	5	3	1	0	7	38	1.3%
製造業	1	19	5	0	0	1	3	29	0.3%
卸売業	0	10	1	0	0	1	1	13	2.5%
小売業	0	14	5	1	1	0	6	27	1.4%
サービス業	0	25	15	0	0	0	8	48	1.0%
運輸業	0	7	0	0	0	0	0	7	0.0%
計	2	96	31	4	2	2	25	162	1.1%
	1.2%	59.3%	19.1%	2.5%	1.2%	1.2%	15.5%	100%	

表－7 平成24年の予定昇給率

(企業数)

業種 昇給率	減	据置	1～5%	6～10%	11～15%	16%以上	無回答	計	平均
建設・鉱業	0	23	4	1	1	0	9	38	1.2%
製造業	0	17	5	0	0	0	7	29	0.6%
卸売業	0	9	1	1	0	1	1	13	3.4%
小売業	0	17	2	1	0	0	7	27	0.8%
サービス業	0	22	12	0	1	0	13	48	1.1%
運輸業	0	7	0	0	0	0	0	7	0.0%
計	0 0.0%	95 58.6%	24 14.8%	3 1.9%	2 1.2%	1 0.6%	37 22.9%	162 100%	1.1%

(1) 昇給の目安

全業種で「企業の業績による」が94企業58.0%（前回106企業62.7%）と最も多くなっている。「その他」は本人の能力、営業成績、勤務態度で決定する等である。

表－8 昇給の目安

企業数

業種 目安	企業の業績	同業他社との比較	公務員の昇給を参考	その他	無回答	計
建設・鉱業	20	2	0	4	12	38
製造業	17	0	0	3	9	29
卸売業	8	0	0	2	3	13
小売業	15	1	0	3	8	27
サービス業	31	1	0	6	10	48
運輸業	3	0	0	0	4	7
計	94 58.0%	4 2.5%	0 0.0%	18 11.1%	46 28.4%	162 100%

(2) パートの人数・1時間当り単価

パートを採用している企業の平均採用数は5.4人（前回7.3人）。男子パートを採用している企業は、44企業27.1%（前回44企業26.0%）女子パートが79企業48.7%（前回85企業50.3%）である。

1時間当りの平均単価は、男子が897円（前回953円）、女子が776円（前回750円）となっている。

表－9 パート1時間当り単価

(単位：円)

業種 項目	平均人数(人)	男 子				女 子			
		企業数	平均単価	最高額	最低額	企業数	平均単価	最高額	最低額
全 業 種	5.4	44	909	1,875	684	79	789	2,000	630
建設・鉱業	2.1	9	1,198	1,875	780	14	792	1,000	630
製 造 業	4.8	9	872	1,125	684	13	754	950	684
卸 売 業	2.6	5	770	860	685	9	773	900	685
小 売 業	4.9	6	856	1,200	700	17	743	860	684
サービス業	10.2	12	803	1,000	700	23	845	2,000	650
運 輸 業	2.5	3	770	1,250	700	3	800	950	700

(3) 初 任 給

①平成24年の新卒者採用数（予定を含む）

平成24年の新卒者採用状況は、全業種で9企業18人（男子14人、女子4人）である。

表－10 平成24年の新卒採用者

(単位：人)

業種 項目	男子		女子		計		回答企業数		最高採用(男子)		最高採用(女子)	
	今回	前回	今回	前回	今回	前回	今回	前回	今回	前回	今回	前回
建設・鉱業	4	0	0	0	4	0	3	0	2	0	0	0
製 造 業	0	0	0	0	0	0	0	0	0	0	0	0
卸 売 業	0	0	0	0	0	0	0	0	0	0	0	0
小 売 業	0	0	0	0	0	0	0	0	0	0	0	0
サービス業	10	3	4	10	14	13	6	3	6	3	2	5
運 輸 業	0	0	0	0	0	0	0	0	0	0	0	0
計	14	3	4	10	18	13	9	3				

②平成24年の平均初任給

全業種の学歴別平均初任給は、表－11のとおりであるが、サンプル数が少ないため、他の調査（参考資料の厚生労働省「平成23年賃金構造基本統計調査結果」抜粋P20）等を参考にされるとよい。

表－１１ 平成 24 年の平均初任給

(単位：円)

学歴 業種	男子					女子				
	大卒	専門卒	短大卒	高卒	中卒	大卒	専門卒	短大卒	高卒	中卒
全業種	150,220		150,000	142,250		132,940		147,040	143,067	
建設・鉱業	160,000		150,000	153,000						
製造業										
卸売業										
小売業										
サービス業	146,960			131,500		132,940		147,040	143,067	
運輸業										

3. 平均賃金

平成 24 年 1 月分の全業種平均給与総支給額は、男子 1 人当たり 250,351 円（前回 265,195 円、5.5%ダウン）、年齢 44.1 歳（同 44.5 歳）、勤務年数 13 年 0 カ月（同 12 年 7 カ月）、女子 1 人当たり 183,722 円（前回 192,163 円、4.4%ダウン）、年齢 42.4 歳（同 43.3 歳）、勤務年数 11 年 0 カ月（同 10 年 8 カ月）となっている。

表－１２ 業種別 1 人当りの平均賃金

性別	業種	年齢 (歳)	勤続年数 (年・月)	給与総支給額 (円)	給与総支給額のうち		
					基本賃金 (円)	諸手当 (円)	時間外 (円)
男子	全業種	44.1	13・0	250,351	199,591	37,056	13,704
	建設・鉱業	45.4	13・6	247,001	211,565	25,420	10,016
	製造業	46.1	12・1	224,466	187,811	23,346	13,310
	卸売業	42.0	14・10	244,112	176,530	46,727	20,855
	小売業	42.0	12・1	255,703	201,563	40,581	13,558
	サービス業	42.5	12・10	263,657	204,468	48,444	10,745
	運輸業	47.8	12・8	237,885	159,097	40,320	38,468
女子	全業種	42.4	11・0	183,722	159,559	8,761	4,963
	建設・鉱業	47.9	14・6	173,287	163,304	15,798	1,223
	製造業	46.4	11・8	162,417	138,245	19,315	8,374
	卸売業	47.4	13・6	165,789	141,471	14,658	5,004
	小売業	46.3	10・9	183,159	164,883	22,699	3,618
	サービス業	38.5	10・0	195,103	167,445	22,699	4,959
	運輸業	46.1	13・8	156,635	122,148	33,818	0
総合	全業種	43.7	12・6	233,351	189,377	32,500	11,474
	建設・鉱業	45.6	13・7	241,377	207,883	24,149	9,345
	製造業	46.2	11・11	201,969	169,840	20,609	11,520
	卸売業	43.0	14・7	229,151	169,833	41,491	17,827
	小売業	43.7	11・7	226,167	186,629	30,027	9,511
	サービス業	41.2	11・11	240,519	191,972	39,755	8,792
	運輸業	47.7	12・9	231,032	155,981	39,772	35,280

4. 賞 与

(1) 平成 23 年の賞与の支給の有無

平成 23 年の賞与は、夏期が 60.5% (前回 62.7%)、冬期が 67.3% (同 68.6%) の企業で支給している。

表－13 平成 23 年の賞与の支給状況 (企業数)

業種 項目	夏期賞与				冬期賞与			
	支給した	支給なし	無回答	計	支給した	支給なし	無回答	計
建設・鉱業	23	14	1	38	25	12	1	38
製造業	16	12	1	29	21	7	1	29
卸売業	10	3	0	13	9	4	0	13
小売業	15	12	0	27	16	11	0	27
サービス業	31	17	0	48	35	13	0	48
運輸業	3	4	0	7	3	4	0	7
計	98 60.5%	62 38.3%	2 1.2%	162 100.0%	109 67.3%	51 31.5%	2 1.2%	162 100.0%

(2) 支給額の意味決定

「企業の業績で決める」が 117 企業 (72.2%、前回 73.4%) と最も多くなっている。

表－14 賞与支給額の決定 (企業数)

業種 項目	企業の業績	同業他社との比較	公務員の昇給を参考	その他	無回答	計
建設・鉱業	28	0	0	2	8	38
製造業	23	0	0	1	5	29
卸売業	9	0	0	1	3	13
小売業	19	0	0	2	6	27
サービス業	33	1	0	6	8	48
運輸業	5	0	0	0	2	7
計	117 72.2%	1 0.6%	0 0.0%	12 7.4%	32 19.8%	162 100.0%

(3) 夏期・冬期賞与以外の支給

決算賞与等、平成 23 年の夏期・冬期以外に支給している企業は、15 企業 (9.3%、前回 7.7%) である。

表－１５ 平成 23 年の夏期・冬期賞与以外の支給状況

(企業数)

業種 項目	支給した	支給なし	無回答	計
建設・鉱業	4	32	2	38
製造業	2	26	1	29
卸売業	2	11	0	13
小売業	2	25	0	27
サービス業	5	42	1	48
運輸業	0	7	0	7
計	15	143	4	162
	9.3%	88.3%	2.5%	100.0%

(4) 平成 23 年の夏期・冬期賞与の平均支給額

全業種での夏期賞与平均支給額は、男子が 192,460 円（前回 197,590 円、2.5%ダウン）、女子は 154,991 円（同 151,704 円、2.2%アップ）で、冬期賞与平均支給額は、男子が 189,065 円（同 205,033 円、7.8%ダウン）、女子は 132,685 円（同 152,087 円、12.8%ダウン）である。

また、年間賞与（決算賞与等を除く）の支給額が、基本賃金の何カ月分に相当するかを単純計算（全業種の夏期・冬期平均支給額÷全業種の平均基本賃金額）より算出した場合は、表－１６になる。

表 16 賞与の平均支給月数（年間） (月)

業種 性別 項目	男 子		女 子	
	今 回	前 回	今 回	前 回
全 業 種	1.9	2.0	1.8	1.9
建設・鉱業	1.3	1.2	1.2	1.5
製造業	1.6	1.8	1.9	1.8
卸売業	2.0	2.4	1.5	1.9
小売業	2.7	2.6	2.1	1.7
サービス業	2.5	2.3	2.0	2.4
運輸業	0.8	1.6	1.0	1.9

※この算出は、平成 23 年度夏期賞与支給月以後 24 年 1 月給与支払までの間に基本賃金に上昇がなかったものとしている。

表－１７ 平成 23 年夏期賞与（企業平均）の 1 人当り平均支給額 (額：円)

業種 性別 項目	男 子				女 子			
	平均支給額	最高額	最低額	回 答 企業数	平均支給額	最高額	最低額	回 答 企業数
全 業 種	192,460	700,000	20,000	84	154,991	434,500	20,000	63
建設・鉱業	136,049	510,000	30,000	23	93,216	230,000	30,000	14
製造業	158,700	661,000	20,000	15	154,430	434,500	20,000	9
卸売業	194,996	700,000	50,000	9	109,857	240,000	50,000	7
小売業	281,401	467,550	97,500	11	188,232	313,000	120,000	8
サービス業	245,332	509,600	51,000	23	165,877	381,108	35,000	23
運輸業	54,686	77,857	30,400	3	57,334	74,667	40,000	2

表－１８ 平成 23 年冬期賞与（企業平均）の 1 人当り平均支給額 (額：円)

業種 性別 項目	男 子				女 子			
	平均支給額	最高額	最低額	回 答 企業数	平均支給額	最高額	最低額	回 答 企業数
全 業 種	189,065	610,000	20,000	95	132,685	390,880	10,000	75
建設・鉱業	142,747	464,700	30,000	25	100,360	230,000	30,000	13
製造業	142,794	485,000	30,000	20	104,623	245,000	50,000	14
卸売業	156,259	350,000	20,000	8	106,714	182,000	50,000	7
小売業	264,521	610,000	100,000	13	150,118	238,000	19,500	10
サービス業	255,703	564,666	36,000	26	169,777	390,880	40,000	28
運輸業	66,508	87,857	31,667	3	60,000	100,000	10,000	3

5. 全業種年齢別・業種別年代別平均賃金（男子）

全業種（男子）

年齢 (才)	勤続年数 (年・月)	給与 総支給額 (円)	総支給額のうち			最高額 (円)	最低額 (円)	集計人数 (人)
			基本賃金 (円)	諸手当 (円)	時間外 (円)			
18以下	1・9	171,960	141,500	16,198	14,262	202,365	139,000	4
19	0・8	145,704	135,000	8,834	1,870	160,904	111,352	4
20	1・8	172,806	144,429	14,786	13,591	206,576	151,500	7
21	1・11	162,924	139,833	15,167	7,924	173,112	148,500	6
22	1・9	157,630	137,625	5,000	15,005	190,830	132,741	4
23	1・3	169,475	148,353	16,130	4,991	179,265	152,000	10
24	3・8	179,517	157,517	17,991	4,008	240,598	116,000	14
25	2・3	191,931	146,152	38,135	7,644	250,000	145,658	13
26	3・11	203,513	162,421	32,191	8,900	356,115	146,064	21
27	3・11	193,775	162,022	21,707	10,046	287,000	150,000	11
28	5・10	199,074	162,873	26,936	9,266	240,000	126,000	16
29	4・8	212,837	162,671	34,684	15,482	379,600	150,220	28
30	5・5	212,777	172,014	31,551	9,212	300,000	168,000	23
31	7・8	221,790	173,304	36,665	11,822	339,000	142,000	20
32	7・3	217,234	184,489	25,825	6,921	306,000	110,700	28
33	8・4	222,059	184,978	28,866	8,215	350,000	159,000	35
34	7・5	258,488	200,855	38,233	19,400	552,000	153,000	32
35	9・7	222,626	172,924	36,288	13,414	325,999	119,650	34
36	7・4	233,637	187,484	26,117	20,036	375,000	144,500	34
37	9・1	246,073	188,376	35,078	22,619	350,000	132,000	33
38	9・4	254,727	199,742	31,804	23,181	479,990	175,000	27
39	10・11	266,232	207,658	43,670	14,904	565,000	185,174	38
40	10・0	259,729	203,446	43,574	12,709	553,000	154,712	23
41	13・8	269,525	209,030	53,314	7,181	524,280	158,000	17
42	15・4	258,639	180,038	52,090	26,511	344,550	165,184	20
43	14・0	264,061	204,453	43,018	16,589	359,776	162,000	33
44	9・5	245,769	197,182	32,897	15,689	389,030	171,465	21
45	16・5	289,749	220,178	45,498	24,072	397,910	222,300	13
46	13・10	296,188	232,006	51,504	12,678	580,285	191,431	22
47	14・4	264,278	218,182	33,721	12,374	354,700	173,000	17
48	17・6	316,477	243,355	54,687	18,434	455,000	144,000	19
49	13・11	270,074	222,645	35,720	11,709	434,093	170,493	18
50	18・9	282,315	232,046	40,585	9,684	550,000	151,800	24
51	16・11	306,447	234,304	59,096	13,047	538,905	140,000	22
52	20・10	305,833	224,986	62,884	17,963	441,790	193,438	18
53	19・1	283,406	222,448	38,396	22,562	674,722	184,000	25
54	21・0	299,780	224,033	60,073	15,675	766,976	162,300	39
55	17・10	310,064	238,087	54,832	17,145	657,538	188,223	33
56	20・6	282,115	234,112	38,710	9,293	495,000	105,000	27
57	20・4	283,498	213,805	48,652	21,041	448,982	179,142	26
58	20・5	272,216	205,365	37,899	28,952	476,000	117,850	32
59	18・0	257,607	215,228	33,960	8,419	400,000	128,000	32
60	22・3	262,824	223,714	34,708	4,401	717,000	116,450	20
61以上	20・8	223,426	197,222	21,130	5,075	527,644	102,000	105
平均	13・2	250,351	199,591	37,056	13,704			
MAX・MIN						766,976	102,000	
合計								1,048

建設・鉱業（男子）

年齢 (才)	勤続年数 (年・月)	給与 総支給額 (円)	総支給額のうち			最高額 (円)	最低額 (円)	集計人数 (人)
			基本賃金 (円)	諸手当 (円)	時間外 (円)			
20以下	1・5	175,489	149,400	10,682	15,407	206,576	151,500	5
21～25	1・8	174,296	161,035	7,250	6,011	190,830	157,500	10
26～30	6・6	209,451	191,329	9,590	8,532	300,000	161,000	23
31～35	9・1	235,000	204,610	21,594	8,796	337,005	132,000	46
36～40	8・9	251,988	213,326	22,299	16,362	413,105	144,500	57
41～45	15・9	258,256	208,576	38,556	11,123	397,910	165,184	30
46～50	15・11	279,280	220,816	48,071	10,393	376,000	172,200	35
51～55	17・8	273,229	224,863	40,901	7,466	406,467	140,000	40
56～60	19・10	260,449	227,297	21,126	12,026	398,000	133,136	54
61以上	20・0	220,677	208,629	10,014	2,034	340,000	102,000	39
平均	13・10	247,001	211,565	25,420	10,016			
MAX・MIN						413,105	102,000	
合計								339

製造業（男子）

年齢 (才)	勤続年数 (年・月)	給与 総支給額 (円)	総支給額のうち			最高額 (円)	最低額 (円)	集計人数 (人)
			基本賃金 (円)	諸手当 (円)	時間外 (円)			
20以下	0・7	157,212	150,000	7,212	0	160,904	153,520	2
21～25	2・7	175,078	150,088	20,680	4,310	250,000	116,000	8
26～30	3・8	183,248	158,483	14,583	10,181	206,124	126,000	6
31～35	8・11	208,411	170,631	19,375	18,405	308,100	110,700	16
36～40	8・0	213,776	180,843	14,438	18,494	302,352	132,000	12
41～45	9・3	227,198	188,585	25,745	12,867	344,550	162,000	11
46～50	11・5	259,350	227,094	22,169	10,088	383,000	192,000	7
51～55	14・11	258,289	219,340	26,827	12,121	448,000	186,725	11
56～60	21・5	276,101	216,292	37,844	21,965	717,000	128,000	17
61以上	17・8	205,416	177,145	21,962	6,309	311,088	104,000	19
平均	12・2	224,466	187,811	23,346	13,310			
MAX・MIN						717,000	104,000	
合計								109

卸売業（男子）

年齢 (才)	勤続年数 (年・月)	給与 総支給額 (円)	総支給額のうち			最高額 (円)	最低額 (円)	集計人数 (人)
			基本賃金 (円)	諸手当 (円)	時間外 (円)			
20以下	・							
21～25	2・2	194,911	140,429	32,219	22,263	240,598	132,741	7
26～30	4・3	197,493	145,750	30,518	21,225	222,260	153,700	8
31～35	7・10	226,579	139,041	55,967	31,571	344,100	153,000	12
36～40	7・1	225,072	177,800	33,369	13,903	320,000	175,000	8
41～45	12・7	303,617	185,286	90,643	27,689	359,776	256,546	7
46～50	14・2	313,504	256,857	36,286	20,361	455,000	200,000	7
51～55	19・1	247,238	179,327	50,816	17,096	288,100	193,438	13
56～60	21・6	260,238	189,857	53,287	17,094	329,081	200,000	7
61以上	21・4	252,194	238,333	11,333	2,527	330,000	197,500	3
平均	11・11	244,112	176,530	46,727	20,855			
MAX・MIN						455,000	132,741	
合計								72

小売業（男子）

年齢 (才)	勤続年数 (年・月)	給与 総支給額 (円)	総支給額のうち			最高額 (円)	最低額 (円)	集計人数 (人)
			基本賃金 (円)	諸手当 (円)	時間外 (円)			
20以下	3・8	193,933	140,000	23,250	30,683	193,933	193,933	1
21～25	・							
26～30	3・10	203,570	153,006	38,172	12,392	246,616	160,000	16
31～35	6・1	265,844	227,714	26,917	11,213	552,000	150,744	12
36～40	7・2	266,937	185,077	71,827	10,033	565,000	192,100	13
41～45	12・7	280,452	204,087	46,167	30,198	524,280	203,000	9
46～50	14・11	281,712	235,008	33,595	13,108	580,285	151,800	11
51～55	20・11	298,255	253,698	36,940	7,617	524,285	213,000	9
56～60	28・10	270,759	206,167	47,542	17,051	297,294	213,000	6
61以上	36・6	196,712	176,825	12,458	7,428	282,986	135,000	6
平均	13・1	255,703	201,563	40,581	13,558			
MAX・MIN						580,285	135,000	
合計								83

サービス業（男子）

年齢 (才)	勤続年数 (年・月)	給与 総支給額 (円)	総支給額のうち			最高額 (円)	最低額 (円)	集計人数 (人)
			基本賃金 (円)	諸手当 (円)	時間外 (円)			
20以下	1・4	156,356	132,857	16,077	7,421	202,365	111,352	7
21～25	2・5	172,873	144,736	25,294	2,842	207,605	145,658	22
26～30	4・9	206,574	158,575	39,085	8,915	379,600	150,000	40
31～35	8・0	222,593	173,936	41,362	7,295	407,494	166,500	57
36～40	10・7	259,388	199,113	45,768	14,507	553,000	177,475	51
41～45	13・9	268,833	210,339	48,696	9,798	389,030	158,000	38
46～50	17・8	300,187	241,749	47,325	11,114	434,093	144,000	35
51～55	21・3	349,709	251,670	77,523	20,516	766,976	177,151	54
56～60	19・1	305,971	236,960	59,773	9,238	497,000	155,000	38
61以上	18・0	258,479	217,538	36,569	4,372	527,644	112,000	27
平均	12・10	263,657	204,468	48,444	10,745			
MAX・MIN						766,976	111,352	
合計								369

運輸業（男子）

年齢 (才)	勤続年数 (年・月)	給与 総支給額 (円)	総支給額のうち			最高額 (円)	最低額 (円)	集計人数 (人)
			基本賃金 (円)	諸手当 (円)	時間外 (円)			
20以下	・							
21～25	・							
26～30	3・0	237,815	166,933	52,704	18,178	287,000	146,064	6
31～35	4・4	231,646	159,199	44,733	27,714	317,000	119,650	6
36～40	11・4	257,439	160,094	41,907	55,438	327,000	154,712	14
41～45	12・3	253,854	160,664	34,413	58,777	287,733	194,427	9
46～50	11・11	253,730	170,239	48,964	34,527	311,000	191,431	5
51～55	17・10	270,251	174,784	43,378	52,088	311,000	203,822	10
56～60	18・2	224,519	152,783	39,334	32,402	346,609	105,000	15
61以上	25・11	184,972	141,500	28,607	14,866	291,000	117,150	11
平均	14・7	237,885	159,097	40,320	38,468			
MAX・MIN						346,609	105,000	
合計								76

6. 全業種年齢別・業種別年代別平均賃金（女子）

全業種（女子）

年齢 (才)	勤続年数 (年・月)	給与 総支給額 (円)	総支給額のうち			最高額 (円)	最低額 (円)	集計人数 (人)
			基本賃金 (円)	諸手当 (円)	時間外 (円)			
18以下	0・9	151,478	139,200	10,120	2,158	151,478	151,478	1
19	1・0	145,250	142,100	2,610	540	147,798	139,200	4
20	1・10	147,214	136,649	9,392	1,174	162,000	132,000	7
21	1・7	139,741	126,293	8,363	5,084	153,610	121,410	6
22	2・0	156,524	132,628	23,664	232	170,422	138,000	5
23	1・3	144,583	129,743	9,904	4,937	170,500	121,197	11
24	3・1	172,778	142,632	27,373	2,773	208,033	159,320	10
25	4・3	161,451	139,767	12,864	8,820	202,376	121,624	10
26	4・5	151,121	139,763	8,605	2,753	181,800	115,622	11
27	6・2	174,784	138,545	29,608	6,631	199,822	125,339	5
28	3・7	163,683	147,700	12,703	3,280	178,377	149,000	8
29	4・0	179,698	163,547	7,867	8,285	199,390	165,000	6
30	5・7	191,726	164,299	19,328	8,099	278,244	128,120	8
31	4・4	169,938	151,527	17,973	438	200,000	135,000	3
32	7・4	183,616	159,656	23,960	0	220,200	152,160	5
33	11・10	154,724	133,092	21,000	632	175,000	127,172	3
34	6・5	175,882	141,208	25,820	8,854	307,129	110,500	12
35	6・4	171,712	148,068	23,363	281	260,174	135,000	8
36	8・10	187,141	165,297	13,978	7,866	237,100	120,995	8
37	8・0	211,353	187,204	16,583	7,566	434,109	106,225	6
38	11・8	228,531	174,655	45,069	8,807	351,676	140,000	11
39	5・0	180,712	163,611	11,018	6,083	239,180	127,520	7
40	11・2	190,822	158,833	26,369	5,620	258,312	144,316	8
41	9・7	201,248	184,105	12,827	5,386	441,000	135,000	12
42	10・2	177,844	160,929	9,635	7,280	235,160	139,500	9
43	13・2	216,373	183,206	23,695	9,473	405,592	132,000	7
44	10・10	177,312	149,879	24,238	3,196	269,116	129,220	7
45	5・10	177,472	146,917	27,250	3,306	200,500	150,000	4
46	7・9	185,685	147,252	33,340	9,856	333,603	123,881	7
47	13・9	208,763	166,235	31,411	11,117	385,611	135,000	8
48	13・0	207,994	186,299	16,191	5,503	357,012	127,573	12
49	9・11	190,147	178,800	7,450	3,897	221,000	158,500	5
50	14・4	213,916	183,958	20,359	9,599	308,080	140,000	8
51	18・0	184,536	170,755	12,107	1,675	269,420	144,429	6
52	15・4	218,539	188,865	27,752	1,922	300,087	133,550	4
53	14・11	201,097	178,489	21,975	632	278,467	120,000	10
54	18・10	208,137	185,208	19,948	2,981	360,617	106,400	8
55	14・11	196,011	161,378	29,334	5,299	275,140	123,000	13
56	17・9	174,022	160,248	10,000	3,774	225,000	120,557	9
57	16・6	185,451	158,279	22,857	4,316	275,515	102,250	14
58	15・3	196,000	176,900	15,100	4,000	305,000	129,600	5
59	24・10	198,073	144,028	52,915	1,130	337,450	105,657	6
60	17・1	238,216	199,481	36,818	1,917	431,428	136,300	6
61以上	21・9	170,359	155,841	9,962	4,556	265,000	100,000	37
平均	11・0	183,610	159,474	19,262	4,982			
MAX・MIN						441,000	100,000	
合計								360

建設・鉱業（女子）

年齢 (才)	勤続年数 (年・月)	給与 総支給額 (円)	総支給額のうち			最高額 (円)	最低額 (円)	集計人数 (人)
			基本賃金 (円)	諸手当 (円)	時間外 (円)			
20以下	1・2	132,000	112,000	20,000	0	132,000	132,000	1
21～25	0・10	170,500	165,000	5,500	0	170,500	170,500	1
26～30	5・4	162,000	161,000	1,000	0	165,000	159,000	2
31～35	9・10	153,767	135,667	18,100	0	169,300	130,000	3
36～40	11・7	162,500	152,500	10,000	0	170,000	155,000	2
41～45	9・1	145,000	145,000	0	0	150,000	140,000	2
46～50	12・6	161,146	159,500	1,300	346	180,000	140,000	5
51～55	・							
56～60	20・5	215,400	189,000	22,400	4,000	305,000	162,000	5
61以上	22・9	180,929	175,571	3,571	1,786	265,000	105,000	7
平均	14・6	173,287	163,304	8,761	1,223			
MAX・MIN						305,000	105,000	
合計								28

製造業（女子）

年齢 (才)	勤続年数 (年・月)	給与 総支給額 (円)	総支給額のうち			最高額 (円)	最低額 (円)	集計人数 (人)
			基本賃金 (円)	諸手当 (円)	時間外 (円)			
20以下	・							
21～25	1・11	128,752	115,120	1,711	11,921	163,004	121,197	9
26～30	1・5	120,441	107,217	0	13,224	125,259	115,622	2
31～35	8・3	178,826	163,995	8,820	6,011	223,682	145,675	5
36～40	9・5	146,907	130,945	3,280	12,682	198,688	106,225	5
41～45	7・2	153,178	134,163	6,000	14,516	185,900	130,000	4
46～50	6・6	153,975	142,891	7,768	4,179	195,718	123,881	9
51～55	13・10	180,671	160,417	18,739	1,515	264,360	123,000	6
56～60	18・1	196,290	141,788	51,117	3,385	337,450	105,657	12
61以上	23・0	160,356	135,938	9,760	14,658	200,000	100,000	10
平均	11・8	162,417	138,245	16,325	8,374			
MAX・MIN						337,450	100,000	
合計								62

卸 売 業 (女子)

年 齢 (才)	勤続年数 (年・月)	給与 総支給額 (円)	総支給額のうち			最高額 (円)	最低額 (円)	集計人数 (人)
			基本賃金 (円)	諸手当 (円)	時間外 (円)			
20以下	・							
21～25	・							
26～30	0・11	183,312	150,000	29,000	4,312	183,312	183,312	1
31～35	9・11	159,000	137,500	8,000	13,500	162,000	156,000	2
36～40	8・6	177,698	151,500	22,667	3,531	199,593	160,000	3
41～45	0・6	130,000	95,000	35,000	0	130,000	130,000	1
46～50	・							
51～55	15・11	176,126	140,750	28,392	6,985	200,350	133,550	6
56～60	20・11	159,083	155,333	3,333	417	235,000	102,250	3
61以上	25・0	120,000	120,000	0	0	120,000	120,000	1
平均	13・6	165,789	141,471	19,315	5,004			
MAX・MIN						235,000	102,250	
合計								17

小 売 業 (女子)

年 齢 (才)	勤続年数 (年・月)	給与 総支給額 (円)	総支給額のうち			最高額 (円)	最低額 (円)	集計人数 (人)
			基本賃金 (円)	諸手当 (円)	時間外 (円)			
20以下	・							
21～25	1・10	177,678	150,000	20,250	7,428	208,033	155,000	3
26～30	4・4	176,217	146,024	18,800	11,393	241,750	128,120	5
31～35	6・1	159,970	148,800	11,170	0	200,000	135,000	6
36～40	7・8	178,805	147,500	24,825	6,480	205,610	152,000	2
41～45	8・3	190,346	179,436	9,642	1,268	441,000	132,000	11
46～50	9・10	191,676	168,778	17,978	4,920	221,000	156,000	9
51～55	14・5	205,133	148,133	49,050	7,950	245,000	148,400	3
56～60	14・0	189,337	177,281	9,006	3,051	431,428	126,500	9
61以上	20・8	174,467	166,411	7,556	500	260,000	118,000	9
平均	10・9	183,159	164,883	14,658	3,618			
MAX・MIN						441,000	118,000	
合計								57

サービス業（女子）

年齢 (才)	勤続年数 (年・月)	給与 総支給額 (円)	総支給額のうち			最高額 (円)	最低額 (円)	集計人数 (人)
			基本賃金 (円)	諸手当 (円)	時間外 (円)			
20以下	1・6	148,271	141,104	6,028	1,139	162,000	139,200	11
21～25	2・10	161,775	138,655	20,626	2,494	202,376	133,000	29
26～30	5・2	173,276	153,364	15,598	4,313	278,244	125,339	27
31～35	5・9	182,873	142,426	36,803	3,643	307,129	110,500	15
36～40	9・3	224,212	186,735	29,563	7,914	434,109	144,316	26
41～45	12・3	211,276	180,813	22,696	7,768	405,592	139,500	20
46～50	16・2	247,723	197,610	36,195	13,919	385,611	136,425	17
51～55	16・5	211,976	189,922	20,376	1,678	360,617	106,400	25
56～60	20・2	196,683	179,918	11,950	4,815	239,717	150,000	9
61以上	20・6	174,303	156,003	17,800	500	247,000	120,000	10
平均	9・11	194,830	167,240	22,595	4,995			
MAX・MIN						434,109	106,400	
合計								189

運輸業（女子）

年齢 (才)	勤続年数 (年・月)	給与 総支給額 (円)	総支給額のうち			最高額 (円)	最低額 (円)	集計人数 (人)
			基本賃金 (円)	諸手当 (円)	時間外 (円)			
20以下	・							
21～25	・							
26～30	0・7	150,000	150,000	0	0	150,000	150,000	1
31～35	・							
36～40	9・10	145,446	109,211	36,235	0	150,891	140,000	2
41～45	14・5	129,220	65,170	59,363	4,687	129,220	129,220	1
46～50	・							
51～55	31・9	150,000	145,000	5,000	0	150,000	150,000	1
56～60	14・9	188,166	138,221	49,945	0	202,000	174,332	2
61以上	・							
平均	13・8	156,635	122,148	33,818	670			7
MAX・MIN						202,000	129,220	
合計								7

IV 参考資料

1. 山口県の規模（労働者数）及び産業別平均賃金

「山口県の毎勤速報平成 24 年 4 月分データ」より抜粋したもの。

詳しくは <http://www.pref.yamaguchi.lg.jp/cms/a12500/tingin/maikin.html> で。

事業所規模 5 人以上

（額：円）

産 業	現金給与総額	きまって支給する給与	所定内給与	所定外給与	特別に支払われた給与
調 査 産 業 計	260,457	248,893	230,258	18,635	11,564
建 設 業	270,232	268,763	253,657	15,106	1,469
製 造 業	295,730	288,018	256,356	31,662	7,712
電気・ガス・熱供給・水道業	370,062	370,062	336,479	33,583	0
情 報 通 信 業	363,404	363,404	339,884	23,520	0
運 輸 業 , 郵 便 業	280,039	276,585	230,880	45,705	3,454
卸 売 業 , 小 売 業	221,455	210,827	201,109	9,718	10,628
金 融 業 , 保 険 業	348,131	330,440	301,388	29,052	17,691
不動産業, 物品賃貸業	403,351	265,174	238,734	26,440	138,177
学術研究, 専門・技術サービス業	457,156	301,350	274,990	26,360	155,806
宿泊業, 飲食サービス業	109,063	109,062	103,302	5,760	1
生活関連サービス業, 娯楽業	167,389	165,721	160,805	4,916	1,668
教育, 学習支援業	343,549	342,562	338,231	4,331	987
医 療 , 福 祉	253,714	241,316	227,417	13,899	12,398
複 合 サ ー ビ ス 事 業	268,585	239,213	232,192	7,021	29,372
サービス業(他に分類されないもの)	174,226	173,217	164,636	8,581	1,009

事業所規模 3 0 人以上

（額：円）

産 業	現金給与総額	きまって支給する給与	所定内給与	所定外給与	特別に支払われた給与
調 査 産 業 計	280,242	267,711	245,436	22,275	12,531
建 設 業	273,973	273,973	260,227	13,746	0
製 造 業	310,341	302,305	267,842	34,463	8,036
電気・ガス・熱供給・水道業	392,737	392,737	364,146	28,591	0
情 報 通 信 業	393,382	393,382	353,298	40,084	0
運 輸 業 , 郵 便 業	259,235	256,350	218,408	37,942	2,885
卸 売 業 , 小 売 業	222,238	213,413	200,118	13,295	8,825
金 融 業 , 保 険 業	392,378	370,959	341,304	29,655	21,419
不動産業, 物品賃貸業	324,737	324,737	307,391	17,346	0
学術研究, 専門・技術サービス業	639,683	294,122	277,487	16,635	345,561
宿泊業, 飲食サービス業	123,680	123,677	114,602	9,075	3
生活関連サービス業, 娯楽業	175,438	175,438	169,082	6,356	0
教育, 学習支援業	350,214	349,127	343,300	5,827	1,087
医 療 , 福 祉	282,992	275,109	257,869	17,240	7,883
複 合 サ ー ビ ス 事 業	292,939	246,561	242,398	4,163	46,378
サービス業(他に分類されないもの)	152,412	150,803	139,486	11,317	1,609

2. 全国の産業・性・学歴別初任給（全国平均）

「厚生労働省の平成23年賃金構造基本統計調査結果」より抜粋したもの。

詳しくは <http://www.e-stat.go.jp/SG1/estat/NewList.do?tid=000001011429> で。

（額：千円）

産業	男				女			
	大学院 修士課程 修了	大学卒	高専・ 短大卒	高校卒	大学院 修士課程 修了	大学卒	高専・ 短大卒	高校卒
産業計	233.9	205.0	175.5	159.4	237.3	197.9	170.5	151.8
（事務系）	…	202.8	…	…	…	196.0	…	…
（技術系）	…	208.1	…	…	…	203.1	…	…
鉱業・採石業・砂利採取業	245.2	216.5	183.0	162.0	222.0	238.2	150.0	—
建設業	225.7	201.2	169.4	168.7	228.9	195.1	168.5	146.5
製造業	224.1	197.9	175.0	159.5	220.5	194.0	166.4	152.4
電気・ガス・熱供給・水道業	223.0	197.4	175.1	161.1	222.7	197.0	169.4	158.6
情報通信業	251.0	223.9	190.2	160.9	263.6	224.5	178.2	145.2
運輸業・郵便業	221.5	193.9	177.3	160.4	213.0	197.6	159.3	161.7
卸売業・小売業	235.3	199.1	172.6	158.3	230.2	194.9	171.0	156.6
金融業・保険業	226.2	198.3	164.6	157.3	214.3	190.3	157.2	146.9
不動産業・物品賃貸業	224.3	239.5	183.5	169.5	224.7	191.7	162.4	153.3
学術研究・専門技術サービス業	250.0	248.3	196.8	158.3	259.4	227.7	163.3	149.4
宿泊業・飲食サービス業	211.1	199.1	165.1	153.4	200.7	185.4	162.9	150.0
生活関連サービス業・娯楽業	218.2	222.2	166.2	172.0	168.3	202.4	168.2	161.9
教育・学習支援業	237.9	203.2	165.9	157.5	225.8	193.3	173.2	152.0
医療・福祉	223.0	192.2	177.0	143.9	230.3	195.0	173.3	147.0
複合サービス事業	195.9	173.6	149.0	141.0	187.5	171.9	153.3	141.3
サービス業 （その他）	218.6	197.2	170.3	154.9	235.4	192.5	160.1	142.8
山口県の全業種平均	221.9	182.6	172.6	158.4	227.3	169.1	152.3	142.9

上記統計表に用いてある符号等について

「…」は計数不明又は計数を表章することが不適当な場合

「—」は該当する数値がない場合